芳賀町消防団からのお知らせ

問総務課地域安全対策係 ☎028(677)6029

町消防団では、火災を想定した出動訓練・中継放水訓練と夏季点検・消防ポンプ車の操法競技会を開催します。

万が一の火災や災害の発生に備え、住民の皆さんの生命と財産を守り、安心して暮らせるように訓練を重ねている消防団員の様子を、ぜひご覧ください。

期日 6月12日(日)
時間 6時～12時

①出動訓練・中継放水訓練

芳賀高根沢工業団地内の建物火災が発生したことを想定し、午前6時に訓練が始まります。消防団と真岡消防署の消防車がサイレンを鳴らし出動します。

■時間／6時～7時
■場所／芳賀高根沢工業団地内企業

②夏季点検・消防ポンプ車の操法競技会

消防団の人員と服装を町長が点検します。201人の団員が勢ぞろいし、気合いの入った行動をお見せします。

また、11部対抗で消防ポンプ車の操作方法を競います。きびきびとした動きにご注目ください。

■時間／8時～12時
■場所／役場駐車場

第51回芳賀支部消防操法大会

7月3日(日)に、芳賀郡1市4町の代表が集まる県消防協会芳賀支部消防操法大会が、真岡市八条の公設芳賀地方卸売市場で行われます。今年の町代表は第2分団第3部(芳志戸)です。

- 部　長　髙橋　政則
- 指揮者　阿久津喜行
- 1番員　赤羽　康隆
- 2番員　齋藤　舜
- 3番員　田中　芳成
- 4番員　菊地　伸哉

～第2分団第3部 出場選手の紹介～

［敬称略］

▲左から部長、指揮者、1番員、2番員、3番員、4番員

髙橋政則部長のコメント

4月から練習を重ね、大会本番では悔いのない操法を披露できるよう、選手、団員が一丸となって臨みますので、応援をよろしくお願いします。

また、地域の皆さまの安全安心のため努力していきますので、消防団活動へのご理解、ご協力を併せてお願いします。

道路管理のお願い

問建設課管理係 ☎028(677)6019

●樹木が道路を覆ったり、道路にはみ出したりしていると、交通事故の原因になることがあります。また、枝が落下し、通行人にけがを負わせたり、車を破損させたりした場合、損害賠償を請求されることもありますので、注意して管理してください。

●路肩の芝草などに除草剤を多用すると、道路に土砂が流れ出たり、舗装が崩れたりしてしまいます。道路の延命と美しい道路環境を守るために、除草剤の多用を避け、草刈りによる対応をお願いします。

●農機具などに付着した泥を道路に落としたままにすると、スリップ事故の原因になるばかりでなく、周辺の方の迷惑にもなります。泥を落とさないようご注意いただくとともに、落としてしまった場合は、すぐに撤去してください。

安全で快適な道路環境を保つために、ご理解とご協力をお願いします。

地籍調査を実施します

問建設課地籍調査係 ☎028(677)6097

町では、平成24年度から地籍調査を行っています。地籍調査とは、土地に関する戸籍調査ともいわれており、土地の所有者・地番・地目・境界・面積について、一筆ごとに調査や測量を行います。

今年度は、大字東水沼、西水沼の一部を実施します。

【今年度事業対象地区】
大字東水沼、西水沼の一部

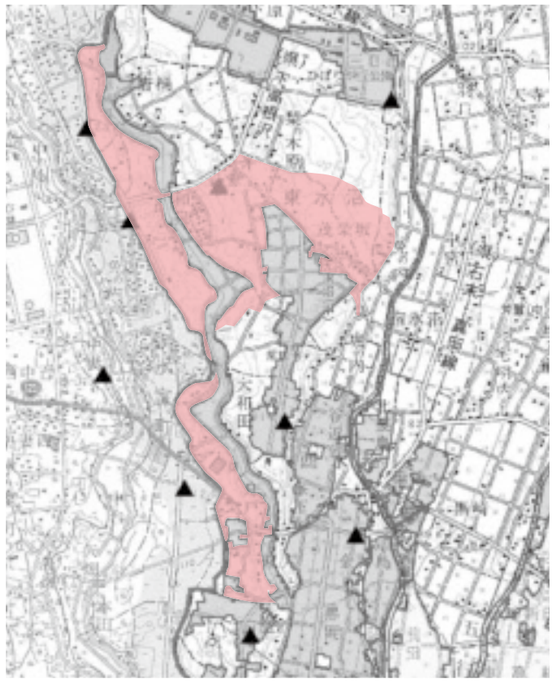

正確な調査を行うためには、関係者の立ち会いのもと境界を確認するなど、土地所有者の協力が必要です。調査に関して、費用の個人負担はありません。町民の皆さんのご協力をお願いします。