



高松 孝生・増子香緒里 (東高橋)  
高橋 拓也・君島 由樹 (祖母井)  
后藤 大輔・大谷津綾香 (芳志戸)  
加藤 魁・黒崎 夢布 (下高根沢)



大脳 夢叶 (弘 美) 西水沼  
大林 篤拓 (輝 眞美) 下高根沢  
木藤 凜 (主 亮美) ハツ木  
萩原 李都 (沙 諒里) 祖母井  
本田 幸穂 (慶 唯介) ハツ木  
佐藤 貞行 (貞 仁織) 下高根沢  
光武 華 (郁太郎) 下高根沢  
小堀 瑛大 (雄 ひとみ) 祖母井  
植木 帝凱 (啓 介華) 東水沼  
大根田 唯 (崇 了) 下延生



小林小百合 (56) 上延生 9/3  
小堀 ミツ (97) 芳志戸 9/3  
高橋 照男 (86) 祖母井 9/4  
黒崎 哲生 (54) 東高橋 9/6  
黒崎 健一 (90) 下高根沢 9/6  
小池 忠良 (72) 東水沼 9/8  
手塚 卓也 (80) 祖母井 9/28  
加藤 レイ (90) 稲毛田 9/30

令和元年9月1日～9月30日届出 (掲載は承諾者のみ)

## 子育てガイド

### 子育て支援センターあっとほーむ

園あっとほーむ(生涯学習センター内)  
☎028(677)8400

**みなみサロン**  
(生涯学習センター水橋分館)  
日時/1日(金)、15日(金)、22日(金)29日(金)  
10:00～15:00  
**おでかけサロン「井頭公園に行こう」**  
日時/8日(金) 10:20～11:30  
**きりんクラブ(2歳以上児と保護者)**  
日時/13日(水)10:30～11:45  
**こあらクラブ(ベビーマッサージ)**  
(0歳児と保護者)  
日時/19日(火)10:30～11:30  
**ばんだクラブ(1歳児と保護者)**  
日時/20日(水)10:30～11:45  
**うさぎクラブ(親子運動あそび)**  
日時/27日(水)10:30～11:45

### 子育てひろばぴよぴよ

園ぴよぴよ(モテナス芳賀内)  
☎028(677)0110

**【貸切イベント】ぴよぴよ講座「スクラップ教室(託児付き)」**  
日時/6日(水)10:30～12:00  
教室・モテナス芳賀 会議室  
託児・子育てひろば ぴよぴよ  
**【貸切イベント】お誕生会**  
日時/18日(月)10:30～12:00  
**クリスマス制作**  
日時/25日(月)～29日(金)10:00～15:30  
※30日(土)のみ10:00～13:30  
**Teaサロン**  
日時/毎週火・金曜日10:30～15:30  
(15:00 ラストオーダー)  
**ひととき保育(託児)予約制**  
日時/10:00～16:00

#### 第3回法律相談

園町社会福祉協議会  
☎028(677)4711  
弁護士1人と心配ごと相談員  
2人が対応する無料相談です。  
日時/12月3日(火)13:30～  
場所/農業者トレーニングセンター  
定員/先着5人(1人30分程度)  
申込/事前に電話予約  
受付期間/11月25日(月)まで

#### 行政相談・人権相談

園企画課広報広聴係  
☎028(677)6099  
住民課住民戸籍係  
☎028(677)6014  
日時/11月19日(火)  
13:30～16:00  
場所/農業者トレーニングセンター

#### 心配ごと相談

園町社会福祉協議会  
☎028(677)4711  
日時/毎週火曜日  
13:30～16:00  
(前日17:00までに電話予約)  
場所/農業者トレーニングセンター

#### 生活困窮者自立相談

園福祉対策課福祉係  
☎028(677)1112  
生活保護を受けていない人で、  
経済的に困っていて、最低限度の生活を維持することができなくなるおそれのある人が対象です。相談員と一緒に考え、解決へのお手伝いをします。  
日時/毎週月～金曜日  
9:00～16:00(金曜日は～15:00)  
場所/福祉対策課

#### 配偶者等からの暴力(DV)相談

園福祉対策課福祉係 ☎028(677)1112  
配偶者等からの暴力(DV)は、性別や加害者、被害者の間柄を問わず、相手の人権を著しく侵害するものであり、決して許されるものではありません。次のようなことをされた場合は、一人で悩まず、まずは誰かに相談してください。  
・殴る、蹴る、ものを投げつけるなど  
・暴言、大声で怒鳴る、何を言っても無視されるなど  
・生活費を渡さない、借金をさせるなど  
・性行為を強要する、避妊に協力しないなど  
・実家、友人との付き合いを制限するなど  
**相談機関**  
とちぎ男女共同参画センター相談ルーム  
☎028(665)8720  
栃木県東健康福祉センター  
☎0285(82)2139  
認定NPO法人ウイメンズハウスとちぎ  
☎028(621)9993  
栃木県警本部県民相談室  
☎028(627)9110

## 健康福祉掲示板

### 在宅医療介護連携講演会

園福祉対策課地域包括支援センター係  
☎028(677)6080

日時/12月1日(日)10:00～11:30  
場所/農業者トレーニングセンター  
対象/芳賀町・益子町・茂木町・市貝町にお住いの人  
内容/講演会「ロコモ予防で元気・長生き～膝痛・腰痛の対策～」  
講師/星野雄一氏(とちぎリハビリセンター)  
定員/100人  
申込/福祉対策課に電話  
締切/11月22日(金)

### 認知症講演会

園福祉対策課地域包括支援センター係  
☎028(677)6080

日時/11月7日(木)15:00～17:00  
場所/市貝町役場1階多目的ホール(市貝町市場1280)  
対象/芳賀町・益子町・茂木町・市貝町の町民、医療・介護の関係者  
内容/講演会「認知症との和解一葉だけでない対応を考える」  
講師/大東文化大学スポーツ・健康科学部看護学科看護科准教授北田志郎氏  
申込/福祉対策課に電話  
締切/11月6日(水)

### 介護カフェ

園福祉対策課地域包括支援センター係  
☎028(677)6080

介護や認知症について気軽に話しかけませんか。  
日時/11月15日(金)10:00～12:00  
場所/総合情報館多目的室  
内容/介護や認知症についての茶話会  
対象/家族で介護している、介護の経験がある、介護に関心のある町内在住者  
費用/無料  
申込/地域包括支援センター係に電話

### 生活支援サポーター養成講座⑦ いざという時の介護技術(衣類の着脱の介助)

園福祉対策課地域包括支援センター係  
☎028(677)6080

日時/11月19日(火)13:30～15:00  
場所/農業者トレーニングセンター研修室  
講師/町社会福祉協議会介護福祉士稲田雅子氏、吉澤文江氏  
対象/これからも元気で暮らしたい町民

参加費/無料  
申込/地域包括支援センター係に電話  
その他/水分持参、動きやすい服装で参加  
締切/11月12日(火)

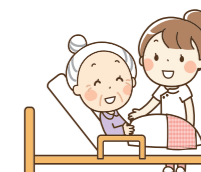

## 歯周疾患検診を受けましょう

園健康増進課成人保健係 ☎028(677)6042  
対象/芳賀町民で令和2年3月31日現在30～70歳の人  
内容/問診、歯と歯肉の検診、結果に応じたアドバイス  
期間/令和2年1月31日まで  
検診料金/自己負担400円(差額は町で負担)※70歳、生活保護、住民税非課税世帯の人は無料  
受診方法/医療機関に直接予約(※受診票が必要)  
持ち物/受診票(30・35・40～50・55・60・65・70歳の節目年齢の人には郵送済みです。それ以外の年齢の人は成人保健係にお申し込みください)

| 実施医療機関名                       | 所在地          | 電話番号         |
|-------------------------------|--------------|--------------|
| 今井歯科医院                        | 祖母井509-4     | 028(677)0118 |
| 小林歯科クリニック                     | 祖母井南1-7-1    | 028(677)1900 |
| やなぎだ歯科クリニック                   | 下高根沢3859-2   | 028(677)4755 |
| 塩田歯科医院                        | 西水沼433       | 028(678)0002 |
| たけざわ歯科医院                      | 下高根沢3919-407 | 028(678)5800 |
| 祖母井・熊倉デンタルクリニック               | 祖母井1048-6    | 028(666)4182 |
| なかの歯科・矯正歯科クリニック<br>なかのキッズデンタル | 上延生533-1     | 028(677)8241 |

## 11月の乳幼児健診・相談

園健康増進課母子保健係 ☎028(677)6040  
健康増進課成人保健係 ☎028(677)6042  
場所/保健センター  
受付時間/13:00～13:20  
※6カ月児相談は10:00～10:20※10カ月児健診は12:45～13:00

| 乳幼児健診・相談 | 期日        | 備考                |
|----------|-----------|-------------------|
| 4カ月児健診   | 11月27日(水) | 令和元年7月生           |
| 6カ月児相談   | 11月27日(水) | 平成31年4月・令和元年5月生   |
| 10カ月児健診  | 11月13日(水) | 平成30年12月・平成31年1月生 |
| 1歳6カ月児健診 | 11月 6日(水) | 平成30年4月・5月生       |

| その他の相談 | 期日                     | 備考  |
|--------|------------------------|-----|
| 栄養相談   | 11月14日(木)              | 予約制 |
| こころの相談 | 11月20日(水)<br>11月22日(金) | 予約制 |