芳賀町地籍調査全体計画図

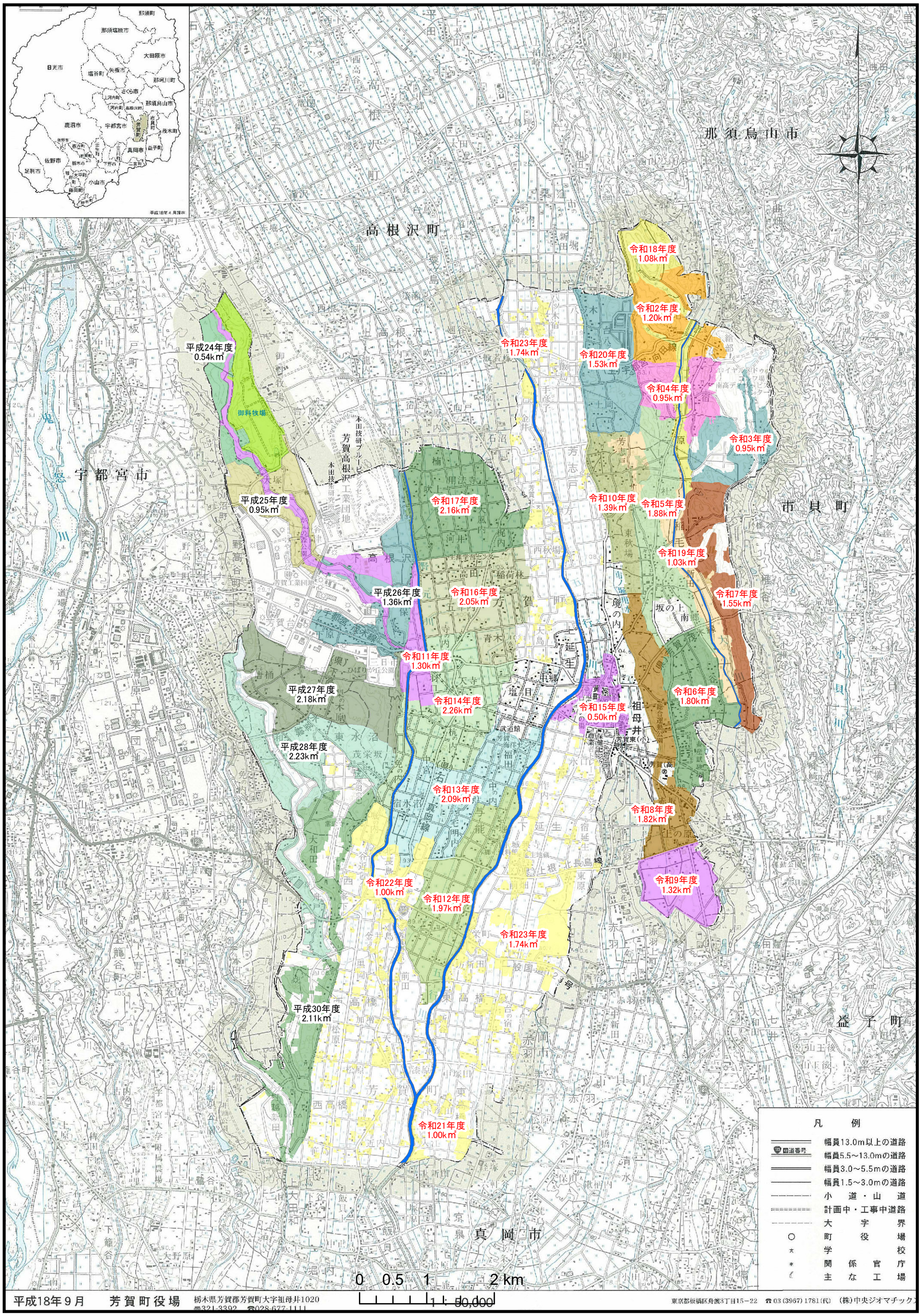

平成18年9月　芳賀町役場　栃木県芳賀郡芳賀町大字祖母井1020 〒321-3392 ☎028-677-1111

東京都板橋区舟渡3丁目15－22 ☎03(3967)1781(代) (株)中央ジオマチックス