

はがタウン インフォメーション



4月の納税
◎固定資産税 随期
◎国民健康保険税 随期
◎介護保険料 随期
◎後期高齢者医療保険料 随期
納期限:5月1日(月)
☎税務課納税係
☎028(677)6035

人のうごき
令和5年2月末日現在
(住民基本台帳登録者数)
人口……………15,563人(± 0人)
男……………7,909人(+ 1人)
女……………7,654人(- 1人)
世帯数……………5,862戸(± 0戸)
◎転入……………23人 ◎転出……………16人
◎出生……………10人 ◎死亡……………17人

お知らせ

4月23日に芳賀町長選挙、芳賀町議会議員選挙があります

☎町選挙管理委員会 ☎028(677)1111

あなたの一票は、国の将来を決める大切な一票です。
棄権することなく投票しましょう。

投票日	期日前投票
投票終了時刻は 19:00	期日前投票所は 役場ロビー
期日/4月23日(日)	期間/4月19日(水)~22日(土)
時間/7:00~19:00	時間/8:30~20:00
場所/入場券に記載された投票所	場所/役場ロビー

不在者投票 県の選挙管理委員会が指定した病院、老人ホーム等
に入院または入所している人は、施設内で投票することができます。また、
長期出張などで投票日に投票できない人は、事前に手続きすることで、滞
在地の選挙管理委員会が指定する場所で投票することができます。詳細は、
町選挙管理委員会にお問い合わせください。

特例郵便等投票 新型コロナウイルス感染症で宿泊・自宅療養等をして
いる人で、一定の要件に該当する人は「特例郵便等投票」ができます。詳
細は、町選挙管理委員会にお問い合わせください。

投票所入場券

4月18日(火)から順次、郵送されます。届かない場合には、町選挙管理委員会へご
連絡ください。また、入場券がない場合でも**各投票所で
選挙人名簿に登録されていることが確認できれば**投票
できます。



期日前投票には、入場券裏面の宣誓書をあらかじめ記入の上お越しください。

開票速報中継

芳賀チャンネルでは、選挙特別放送、データ放送
での開票状況更新などを予定しています。

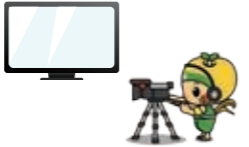

固定資産課税台帳の閲覧

期間/4月3日(月)~通年
時間/8:30~17:00
場所/税務課窓口
閲覧できる人/固定資産税の納税
義務者、その委任を受けた人(委任
状を持参)など※いずれの場合も本
人確認ができるものの提示が必要
手数料/1件につき300円※4月3
日(月)~5月31日(水)は無料
☎税務課資産税係
☎028(677)6078

土地・家屋価格等縦覧帳簿の縦覧

納税者は自己の所有する固定資
産の価格と他の固定資産の価格を
比較するため、土地・家屋価格等縦
覧帳簿を縦覧することができます。
期間/4月3日(月)~5月31日(水)
時間/8:30~17:00
場所/税務課窓口
縦覧できる人/固定資産税の納税
者、その委任を受けた人(委任状を
持参)など※いずれの場合も本人
確認ができるものの提示が必要
手数料/無料
☎税務課資産税係
☎028(677)6078

社会保険に加入したら国保の 脱退手続きをお願いします

国民健康保険に加入している人
が就職や扶養認定により社会保険
に加入したときは、届出が必要で
す。届出されないと、国民健康保
険税が課され続けますので、お早
めに国保年金係窓口にて手続きを
お願いします。

必要なもの/健康保険証(会社等
から交付された被保険者証)、国民
健康保険証、マイナンバーが分か
るもの(通知カードまたはマイナン
バー記載の住民票写しの場合は、
本人確認書類が必要)、子ども医療
受給資格者証(18歳以下の被扶養
者がいる場合)

☎住民課国保年金係
☎028(677)6038

令和5年度「協会けんぽ」保険料率

中小企業等で働く人やその家族
が加入している健康保険「協会け
んぽ栃木支部」の令和5年度の健
康保険料率が4月納付分から引き
上げられます。
健康保険料率 9.90%→9.96%
介護保険料率 1.64%→1.82%
☎協会けんぽ栃木支部
☎028(616)1692

芳賀農業振興地域整備計画(案) のパブリック・コメント募集

募集期間/4月11日(火)~5月10日(水)
閲覧場所/役場農政課、総合情報
館、町民会館、生涯学習センター※
町ホームページにも掲載します。
応募方法/意見提出用紙に住所、
氏名などを明記し、農政課に提出
※電話などによる口頭での意見提
出はご遠慮ください。
☎農政課農業振興係
☎028(677)1110

県費負担臨時採用教職員募集

教員免許更新制が廃止されまし
た。芳賀教育事務所では、これを機
に、教員免許状を使って学校勤務
を希望する人を対象に、随時、説明
を行っています。詳細は、芳賀教育
事務所ホームページまたはお電話
でお問い合わせください。
☎芳賀教育事務所学校支援課
☎0285(82)3324

狂犬病予防集合注射

生後91日以上の子犬には登録と狂犬病予防注射(年1回)が義務付けられています。
日程/
①4月29日(土)

時間	会場	
8:50~9:00	東高橋公民館(旧東高橋構造改善センター)	芳志戸駐在所東
9:10~9:20	下塚田旧農協倉庫	上給公民館
9:30~9:40	山崎公民館	給部分館(給部公民館)
9:50~10:00	関谷公民館	ハツ木の丘公園
10:10~10:20	西高橋構造改善センター	ハツ木集落センター
10:30~10:40	黒岡公民館	金井公民館
10:50~11:00	3-2消防団詰所	山根公民館
11:10~11:20	水橋運動場	下高根沢中郷公民館
11:30~11:40	西法寺団地入口	三日市公民館
11:50~12:00	和泉ニュータウン児童公園	工業団地管理センター駐車場
12:10~12:20	東水沼公民館	大塚公民館

②4月30日(日) ※社後旧農協倉庫から変更

時間	会場	
8:50~9:00	総合運動公園北駐車場	上郷西公民館
9:10~9:20		下延生集落センター
9:30~9:40	谷中生活センター	与能ライスセンター
9:50~10:00	南郷公民館	東水沼ライスセンター
10:10~10:20	山本電機(稲毛田)※	堀の内公民館
10:30~10:40	嶺南運動場駐車場	西水沼構造改善センター
10:50~11:00	西山根公民館	下与能公民館
11:10~11:20	旧農協南高支所	ロマンの碑
11:30~11:40	上延生公民館	上野原緑地公園北駐車場
11:50~12:00	下南集落センター	あおぞら公園駐車場
12:10~12:30	役場東駐車場	役場東駐車場

費用/注射代3,300円※新規登録する犬の場合6,300円(登録料3,000
円、注射代3,300円)
備考/通知はがきが届いた人は、持参してください。
☎環境対策課環境対策係 ☎028(677)6041

こども110番の店

町商工会、ひばりカード協同組合、町商販協
同組合で「こども110番の店」のポスターを作
成しました。会員の商店を中心とした約40店
舗の店先に掲示されています。
子どもたちが、通学路などでトラブルに巻き
込まれそうになったり、身の危険を感じたりし
た場合に助けを求める避難場所となります。
「こども110番の家」とあわせて、ご家族や地域
の皆さんでご確認ください。
☎町商工会 ☎028(677)0144

